

**Vista Este**  
**Ansicht Osten**

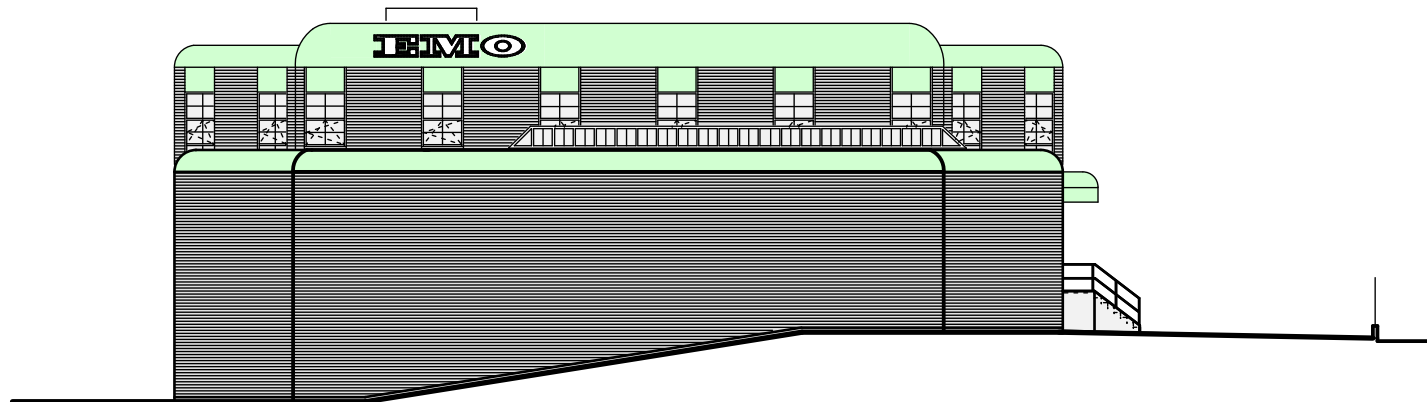

**Vista Norte**  
**Ansicht Norden**

25.4.95	b	Fenster gebändert	G.V.
114.95	a	Fensterlügel eingetragen	G.V.
Datum	Index	Art der Änderung	Gez. Gepr.

**Vistas - Este y Norte**  
**Ansichten - Osten u. Norden**

Bl.-Nr.  
**7b**  
Auftr. 7012  
M. 1 : 250

Gez. G.V. Gepr. Datum 04.04.95 Blattgr. 0.42x0.85=0.36m<sup>2</sup>

**Planungsteam Manfred Luchtefeld Dipl.-Ing.**  
**Zum Hiltuper See 1 D-48105 Münster** Telefon 0250/1 4015  
Fax 0250/1 13513

Bauherr

Architekt