

**Detail A**  
M. 1 : 10

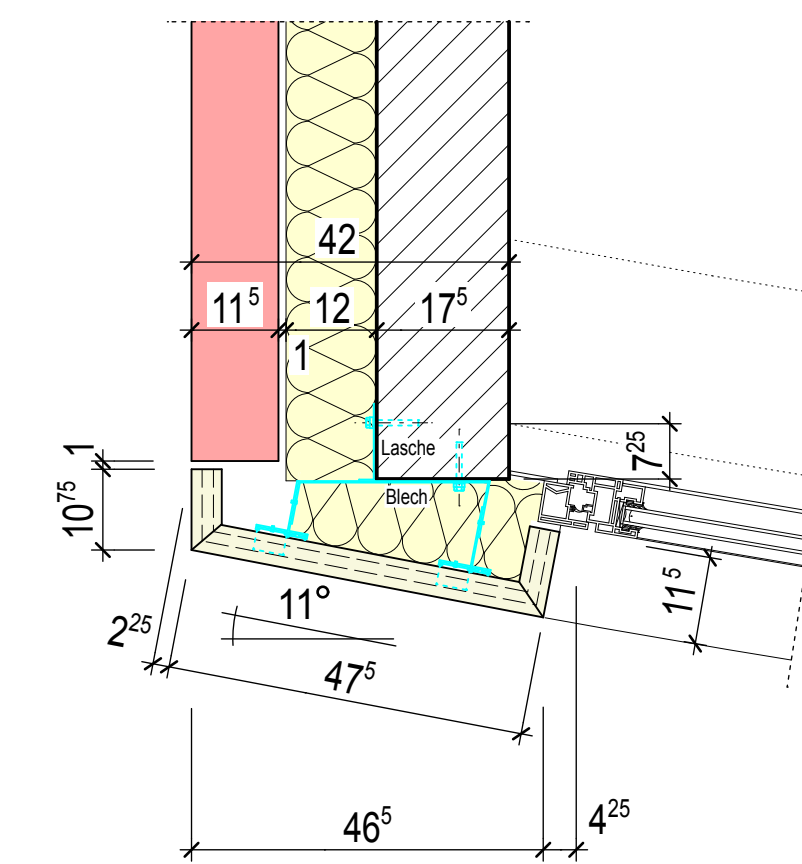

**Detail B**  
M. 1 : 10

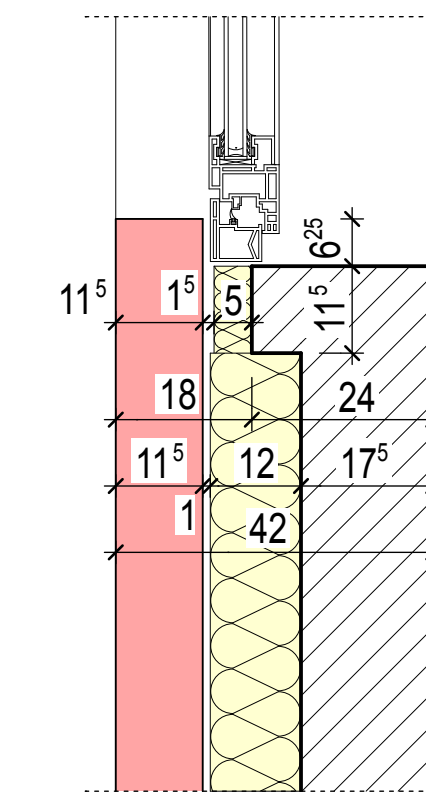

**Detail C**  
M. 1 : 10

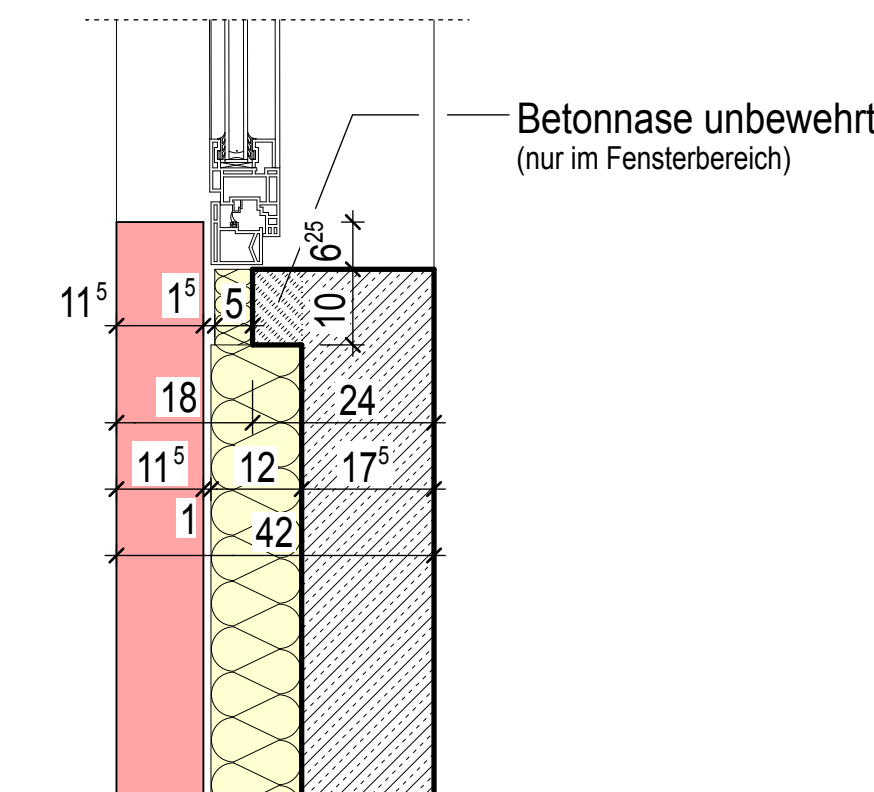

**Detail D**  
M. 1 : 10

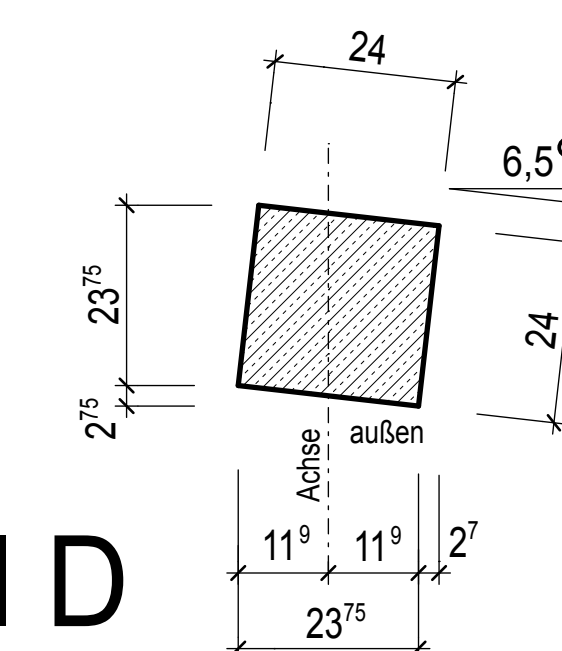

**Detail E**  
M. 1 : 10

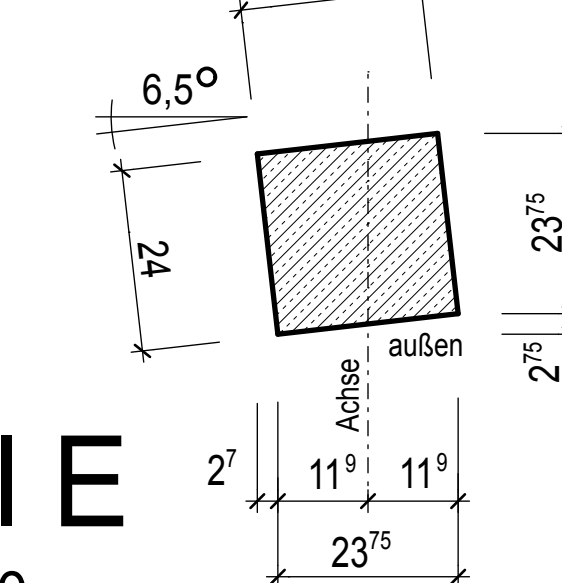

**Achtung:**  
Alle Tür- u. Brüstungshöhen sind ab OKFF angegeben.

**LEGENDE**

- ± 0,00 = +59,50m ü.N.N.
- Stb.-Beton C25/30
- Mauerwerk KS 12-1,8; MG.IIa
- Gipskartonwände
- WD - Wänddurchbruch (z.B. WD 50/25)
- WS - Wandschlitz u. Decken- bzw. Fußbodendurchbruch (z.B. FD/WS/DD 26/ 125)
- DD - Deckendurchbruch (z.B. DD 25/25)
- ± 0,00 Fertighöhen
- GW = Gurtwickler

| Datum            | 12.08.05 | 22.08.05 | 01.09.05 | 20.10.05 | 10.11.05 | 18.11.05 | 18.11.05 | 30.11.05 | 14.12.05 |
|------------------|----------|----------|----------|----------|----------|----------|----------|----------|----------|
| Blatt-Nr.        | A4       | A4a      | A4b      | A4c      | A4d      | A4e      | A4f      | A4g      | A4h      |
| Bauherr          |          |          |          |          |          |          |          |          |          |
| Genehmigung beh. |          |          |          |          |          |          |          |          |          |
| Bauf. Architekt  | 1x       | 1x       | 1x       | 1x       |          |          |          |          |          |
| Bauunternehmung  | 1x       | 4x       | 4x       | 4x       | 1x       | 1x       | 1x       | 1x       | 1x       |

Uhrheberrecht. Die unbefugte Benutzung u. Vervielfältigung dieser Zeichnung ist verboten u. verpflichtet zum Schadenersatz

| Datum    | Index | Art der Änderung   | Gez. Gepr. |
|----------|-------|--|------------|
| 25.01.06 | i     | 4 Rollläden in Nord- u. Südseite entfallen, in Wohnung 3 Wand zwischen Schlafen u. Kind geändert | G.V.       |
| 12.01.06 | k     | Kernbohrungen in Küche ergänzt, Fensterteilung Nord- u. Südseite geändert                        | G.V.       |
| 21.11.05 | i     | Wände u. Türen der Abstellräume geändert   | G.V.       |
| 10.11.05 | h     | Mauerwerkswände ergänzt  | G.V.       |
| 09.11.05 | g     | Wandschlitz ergänzt, Tür im Bad geändert, Raum Wohnen geändert                                   | G.V.       |
| 02.11.05 | f     | Installationsöffnungen teilw. geändert   | G.V.       |
| 17.10.05 | e     | Tür- u. Fensteröffnung am Balkon Westseite geändert  | G.V.       |
| 11.10.05 | d     | Detail A-E ergänzt, Fensteranschlüsse geändert   | G.V.       |
| 16.09.05 | c     | Pfeiler in Nord- u. Südfassade geändert  | G.V.       |
| 01.09.05 | b     | Maße teilw. ergänzt bzw. geändert  | G.V.       |
| 18.08.05 | a     | Maße ergänzt   | G.V.       |

Bauvorhaben: **Mehrfamilienwohnhaus mit Büro Osttor 26, 48165 Münster**  
 Bauherr: **Ute Lüchtefeld Föhrenweg 1, 48165 Münster**

**Grundriss - Obergeschoss** Bl.-Nr. **A4I**  
Auftr. **0227**  
M. 1 : 50,10

Gez. G.V. Gepr. Datum 12.08.05 Blattgr. 0,83x1,00=0,83m<sup>2</sup>

**Planungsteam Manfred Lüchtefeld Dipl.-Ing.**  
 Zum Hiltruper See 1 48165 Münster Telefon 02501/ 4015 Fax 02501/13513

Bauherr Architekt